

# PRŮKAZ ENERGETICKÉ NÁROČNOSTI BUDOVY

vydaný podle zákona č. 406/2000 Sb., o hospodaření s energií, a vyhlášky č. 78/2013 Sb., o energetické náročnosti budov evid. č.: 252381.0

Ulice, číslo: p.č. 1397/83

PSČ, místo: k.ú. Benátecká Vrutice

Typ budovy: Bytový dům

Plocha obálky budovy: 1763,34 m<sup>2</sup>

Objemový faktor tvaru AV: 0,43 m<sup>2</sup>/m<sup>3</sup>

Energeticky vztažná plocha: 1305,82 m<sup>2</sup>

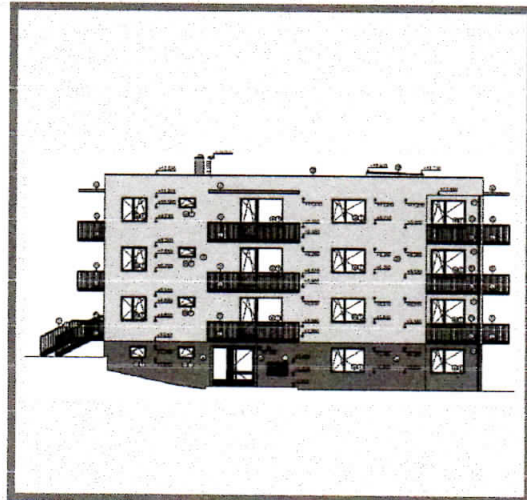

## ENERGETICKÁ NÁROČNOST BUDOVY

**Celková dodaná energie**  
(Energie na vstupu do budovy)

**Neobnovitelná primární energie**  
(Vliv provozu budovy na životní prostředí)

Měrné hodnoty kWh/(m<sup>2</sup>.rok)

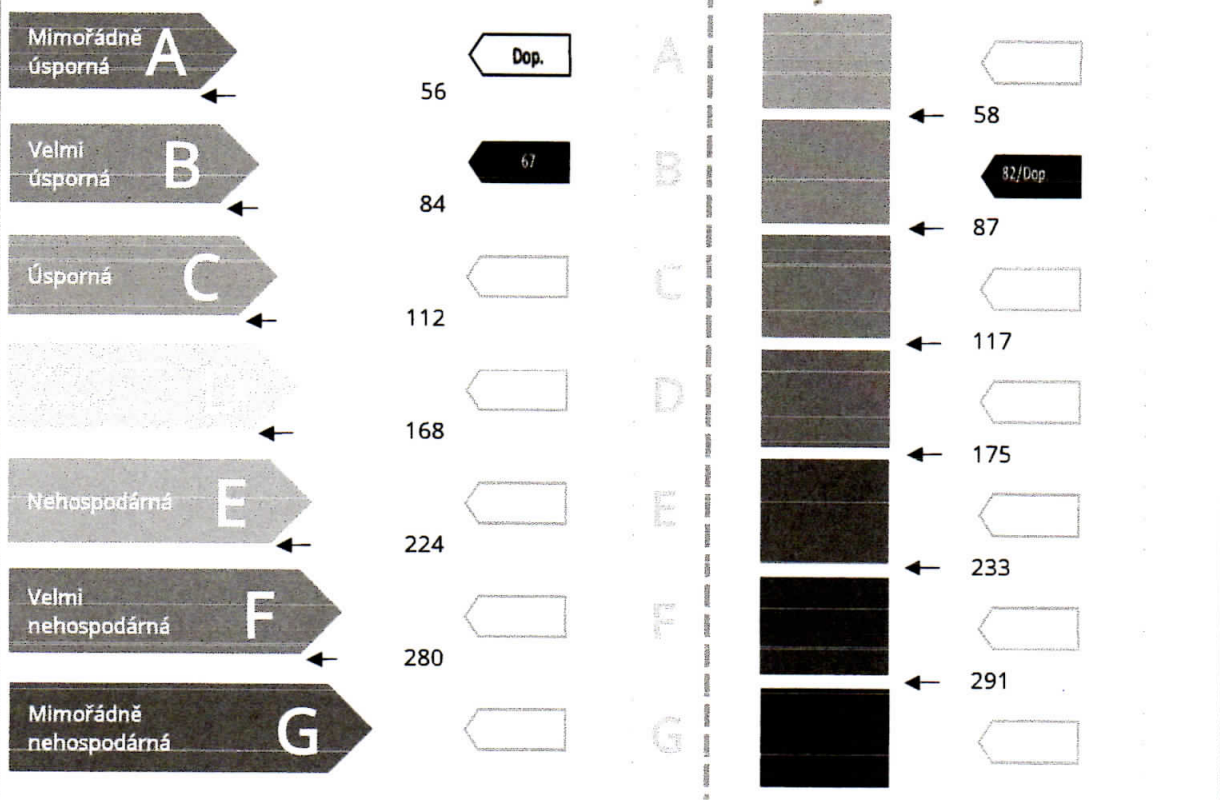

Hodnoty pro celou budovu  
MWh/rok

87,208

107,484



# DOPORUČENÁ OPATŘENÍ

Opatření pro	Stanovena
Vnější stěny:	<input type="checkbox"/>
Okna a dveře:	<input type="checkbox"/>
Střechu:	<input type="checkbox"/>
Podlahu:	<input type="checkbox"/>
Vytápění:	<input checked="" type="checkbox"/>
Chlazení/klimatizaci:	<input type="checkbox"/>
Větrání:	<input type="checkbox"/>
Přípravu teplé vody:	<input checked="" type="checkbox"/>
Osvětlení:	<input type="checkbox"/>
Jiné:	<input type="checkbox"/>

Popis opatření je v protokolu průkazu a vyhodnocení jejich dopadu na energetickou náročnost je znázorněno šipkou.

Doporučení

# PODÍL ENERGO NOSITELŮ NA DODANÉ ENERGI

Hodnoty pro celou budovu  
MWh/rok

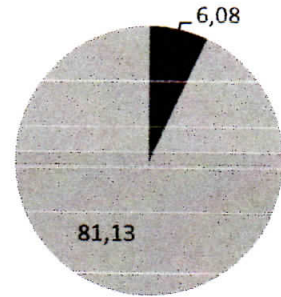

■ Elektrina ■ Zemní plyn

# UKAZATELE ENERGETICKÉ NÁROČNOSTI BUDOVY

	Obálka budovy	Vytápění	Chlazení	Větrání	Úprava vlhkosti	Teplá voda	Osvětlení
	$U_{em}$ W/(m <sup>2</sup> .K)	Dílčí dodané energie			Měrné hodnoty		kWh/(m <sup>2</sup> .rok)
Mimořádně úsporná							
<b>A</b>							
<b>B</b>							
<b>C</b>							
<b>E</b>							
<b>F</b>							
<b>G</b>							
Mimořádně neekonomická							
<b>Hodnoty pro celou budovu</b>		<b>54,02</b>	<b>-</b>	<b>-</b>	<b>-</b>	<b>27,45</b>	<b>5,75</b>
<b>MWh/rok</b>							

Zpracovatel Ing. Veronika Skorunková  
Kontakt: Pražákova 1008/69, 639 00 Brno - jih  
607 051 061 / skorunkova@pkvp.cz

Osvědčení č.:  
Vyhотовeno dne:  
Podpis:







## ROZHODNUTÍ

V Praze dne 14 května 2019

č. j.: MPO 12667/19/41300/41000

Ministerstvo průmyslu a obchodu (dále jen „ministerstvo“) jako správní orgán příslušný podle § 11 odst. 1 písm. i) zákona č. 406/2000 Sb., o hospodaření energií, ve znění pozdějších předpisů (dále jen „zákon“), na základě žádosti paní Ing. Veroniky Skorunkové, bytem Dolní Moravice 131, 795 01 Rýmařov, datum narození: 21. 9. 1991 (dále jen „žadatelka“) rozhodlo podle § 10b odst. 1 zákona ve spojení s § 67 odst. 1 zákona č. 500/2004 Sb., správní řád, ve znění pozdějších předpisů, (dále jen „správní řád“), takto:

**Žadatelce se uděluje oprávnění č. 1797 k výkonu činnosti energetického specialisty podle § 10 odst. 1) písm. b) zákona.**

### Odůvodnění

Žadatelka podala dne 1. 2. 2019 žádost o udělení oprávnění energetického specialisty podle § 10 odst. 1., písm. b) zákona. Vzhledem k tomu, že žádost obsahovala veškeré zákonné požadavky, byla žadatelka vyzvána Státní energetickou inspekcí ke složení odborné zkoušky konané dne 9. 4. 2019. Odborná zkouška je podle § 10 odst. 2 písm. a) zákona jednou z podmínek pro udělení oprávnění k výkonu činnosti energetického specialisty. Odborná zkouška se v souladu s § 10a odst. 1 písm. a) zákona skládá z ústní a písemné části a její obsah a rozsah je stanoven prováděcím právním předpisem (vyhláška č. 118/2013 Sb., o energetických specialistech, ve znění pozdějších předpisů (dále jen „vyhláška“)). Podle § 2 odst. 2 vyhlášky se písemná část provádí formou písemného testu a její úspěšné složení je podmínkou pro konání ústní části. Pro úspěšné složení písemné části je potřebné, aby žadatelka dosáhla podle § 2 odst. 6 písm. b) vyhlášky definované % správných odpovědí. V ústní části musí žadatelka prokázat znalosti nejméně ve dvou vylosovaných tematických okruzích ze tří.

V obou částech odborné zkoušky žadatelka vyhověla. S ohledem na výše uvedené skutečnosti lze učinit závěr, že žadatelka uspěla při absolvování odborné zkoušky pro oblast činnosti energetického specialisty zpracování průkazu energetické náročnosti budov. Tím došlo ke splnění všech podmínek pro udělení oprávnění k výkonu činnosti energetického specialisty podle § 10 odst. 1) písm. b) zákona a žádosti bylo vyhověno.

### Poučení

Proti tomuto rozhodnutí lze podat rozklad podle § 152 odst. 1 správního řádu, a to do 15 dnů ode dne doručení rozhodnutí žadatelce.

ing. et. ing. René Neděla  
náměstek ministryně

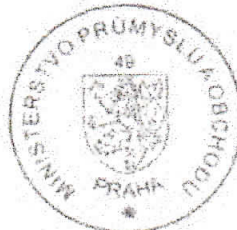

MINISTERSTVO  
PRŮMYSLU A OBCHODU