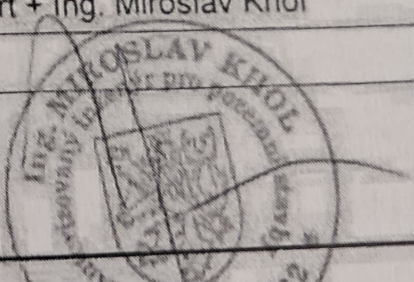

Závěrečné hodnocení energetického specialisty

| | |
|--|---|
| Nová budova nebo budova s téměř nulovou spotřebou energie | |
| • Splňuje požadavek podle § 6 odst. 1 | |
| • Třída energetické náročnosti budovy pro celkovou dodanou energii | |
| Větší změna dokončené budovy nebo jiná změna dokončené budovy | |
| • Splňuje požadavek podle § 6 odst. 2 písm. a) | |
| • Splňuje požadavek podle § 6 odst. 2 písm. b) | |
| • Splňuje požadavek podle § 6 odst. 2 písm. c) | |
| • Plnění požadavků na energetickou náročnost budovy se nevyžaduje | |
| • Třída energetické náročnosti budovy pro celkovou dodanou energii | |
| Budova užívaná orgánem veřejné moci | |
| • Třída energetické náročnosti budovy pro celkovou dodanou energii | |
| Prodej nebo pronájem budovy nebo její části | |
| • Třída energetické náročnosti budovy pro celkovou dodanou energii | |
| Jiný účel zpracování průkazu | |
| • Třída energetické náročnosti budovy pro celkovou dodanou energii | B |

Identifikační údaje energetického specialisty, který zpracoval průkaz

| | |
|----------------------------------|--|
| Jméno a příjmení | Pavel Rejnart + Ing. Miroslav Khol |
| Číslo oprávnění MPO | 1202 |
| Podpis energetického specialisty |  |

Datum vypracování průkazu

| | |
|---------------------------|----------|
| Datum vypracování průkazu | 1.3.2015 |
|---------------------------|----------|

Ulice, číslo: Za Stadionem 3778

PSC, místo: 27601 Mělník (534676)

Typ budovy: Bytový dům

Plocha obálky budovy: 2 983,4 m²

Objemový faktor tvaru A/V: 0,31 m²/m³

Energeticky vztažná plocha: 3 235,2 m²



ENERGETICKÁ NÁROČNOST BUDOVY

Celková dodaná energie

(Energie na vytápění)

Neobnovitelná primární energie

(Vliv provozu budovy na životní prostředí)

Měrné hodnoty kWh/(m²·rok)

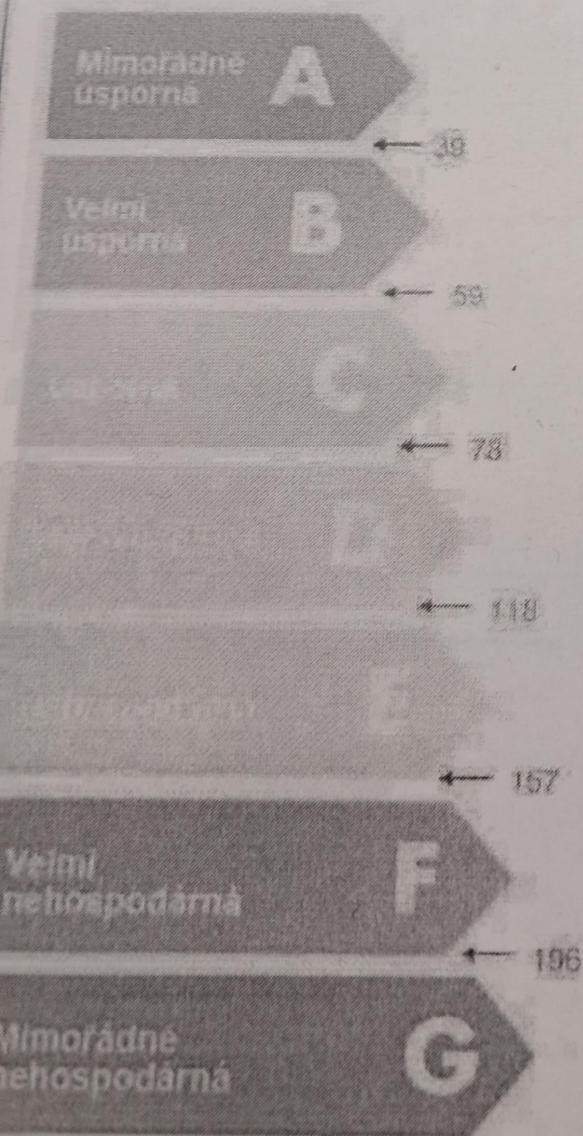

55

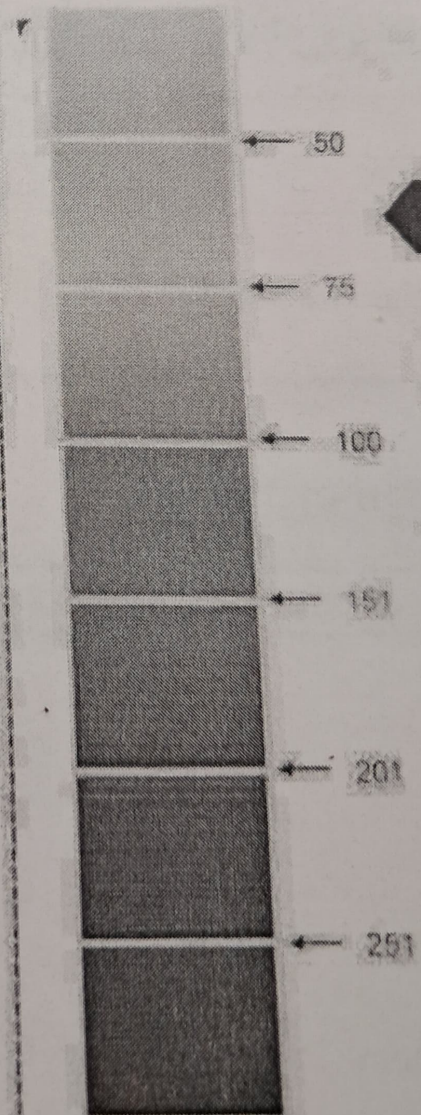

69

dnoty pro celou budovu