

Pronájem bytu 3+1, 119 m2, OV, Praha 5, Smíchov, ul. Zborovská



Pronájem bytu 3+1, 119 m2, OV, Praha 5, Smíchov, ul. Zborovská

ČÍSLO ZAKÁZKY: 25800 TYP ZAKÁZKY: pronájem

LOKALITA: Praha 5, Smíchov, Zborovská

Pronájem bytu 3+1, 119 m2, OV, Praha 5, Smíchov, ul. Zborovská

, Zprostředkujeme Vám dlouhodobý pronájem bytu 3+1, 119 m po celkové rekonstrukci v atraktivní lokalitě Prahy 5, Smíchov, Zborovská ulice. Byt se nachází ve 3.patře v domě s výtahem. Má prostornou předsiň, ze které se po pravé straně vchází do komory (zde je pračka, kotel a bojler Junkers na teplou vodu), samostatné WC, koupelna s vanou, ložnice s vestavěnými skříněmi, orientace do vnitrobloku. Z chodby je vchod do další koupelny se sprchovým koutem. Vlevo od chodby se nachází dva pokoje a kuchyň. Z hlavního obývacího pokoje se vchází do další samostatné místnosti a z druhé strany do kuchyně. Tyto pokoje jsou orientovány do ulice. Kuchyň je zařízena kuchyňskou linkou se všemi spotřebiči značky Miele - lednice, myčka, mikrovlnná trouba, elektrický sporák, kávovar. Na podlahách jsou parkety a dlažba. U vstupních dveří nainstalováno bezpečnostní zařízení firmy Jablotron. Měsíční poplatky jsou ve výši 3.000,-Kč. Energie se převádí na nájemce. Kauce ve výši tří nájmů. Provizi hradí majitel bytu. Byt se nachází v domě v blízkosti řeky Vltavy, atraktivní ulice Janáčkovo nábřeží, kavárny Savoy, nedaleko je obchodní středisko Nový Smíchov. Pronájem možný od 1.11.2022, prohlídky již nyní po dohodě. Ev. číslo: 25800. Energetický štítek: E (134 kWh/m2/rok).



CENA: (za měsíc) **43 000,- Kč**

Nemovitost nabízí

HOME 4 PEOPLE

Informace o nemovitosti

Dispozice bytu	3+1
Číslo podlaží v domě	4
Počet podlaží objektu	6
Celková podlahová plocha (m2)	119
Druh objektu	cihlová
Stav objektu	po rekonstrukci
Energetická třída	E - Nehospodárná
Vlastnictví	osobní
Vybaveno	Nezařízeno

Pronájem bytu 3+1, 119 m2, OV, Praha 5, Smíchov, ul. Zborovská

Realitní makléř

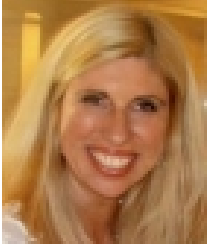

Mgr. Jolana Sittinger

Mobil: 608 311 448

sittinger@home4people.cz

Počet míst k parkování	1
Užitná plocha (m2)	119