

Pronájem obchodních prostor, Praha 10, Záběhllice

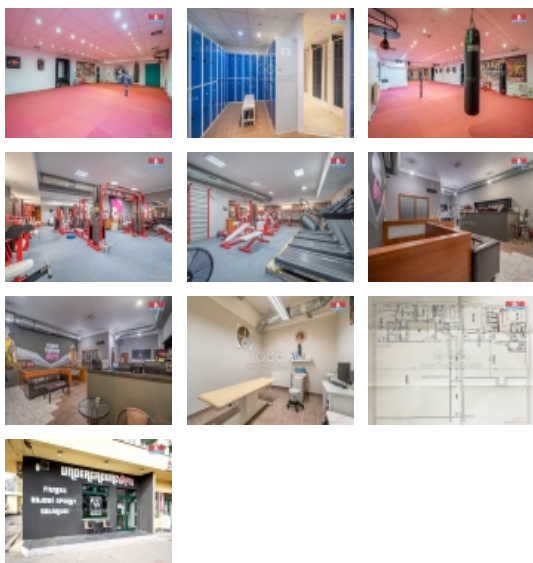

## M&M reality holding, a.s.



### Pronájem, fitness 464 m2, Praha 10

ČÍSLO ZAKÁZKY: 875500 TYP ZAKÁZKY: pronájem

LOKALITA: Praha 10, Záběhllice, Jabloňová

#### Pronájem, fitness 464 m2, Praha 10

Nabízíme k pronájmu plně vybavené fitness 464 m2 se stálou klientelou 1é let zavedené. Nachází se v Praze 10 - Záběhllicích na obchodním prostranství s velmi hustou okolní zástavbou bytových domů. Dispozičně je rozdělen na recepci 70 m2, která má vstup z pěší zóny a může mít i předzahrádku.. Fitness, velký sál a veškeré zázemí se šatnami a sprchami se nachází v suterénu. Tam se také nachází další pronajímané prostory pro fyzioterapii a masáže. V recepci je umístěno solárium a další prostor určený k pronájmu například na služby. Vše je výborně udržované, ve velmi dobrém stavu. Nenechte si ujít tuto zajímavou nabídku a přijďte se podívat. Bližší informace u makléře.

CENA: (za měsíc) **99 000,- Kč**

### Informace o nemovitosti

|                       |  |
|-----------------------|--|
| Číslo podlaží v domě  | 1  |
| Počet podlaží objektu | 1  |
| Druh objektu          | smíšená  |
| Stav objektu          | velmi dobrý  |
| Vlastnictví           | osobní   |
| Umístění objektu      | centrum  |
| Vybaveno              | Nezařizeno   |
| Topení                | Lokální - elektrické<br>Ústřední - dálkové   |
| Doprava               | MHD  |
| Elektřina             | 230 V  |
| Odpad                 | Městská kanalizace   |
| Občanská vybavenost   | Škola<br>Školka<br>Zdravotnická zařízení<br>Pošta<br>Kompletní síť obchodů a služeb<br>Kulturní zařízení |

### Nemovitost nabízí



#### M&M reality holding a. s.

Krakovská 1675/2  
Praha - Nové Město  
11000

Pronájem obchodních prostor, Praha 10, Záběhlice

**Realitní makléř**

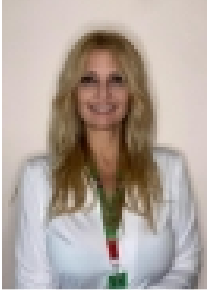

**Schicková Ivetta**

Telefon: 296 399 006

[info@mmreality.cz](mailto:info@mmreality.cz)

|                    |                       |
|--------------------|-----------------------|
| Zdroj teplé vody   | bojler                |
| Užitná plocha (m2) | 464                   |
| Inženýrské sítě    | Vodovod<br>Kanalizace |
| Druh prostor       | Obchodní              |