

Pronájem kanceláří, Praha 10, Hostivař



## M&M reality holding, a.s.



### Pronájem kancelářského prostoru, 401 m<sup>2</sup>, Praha 10 - Hostivař

ČÍSLO ZAKÁZKY: 885227 TYP ZAKÁZKY: pronájem

LOKALITA: Praha 10, Hostivař, Na Plískavě

#### Pronájem kancelářského prostoru, 401 m<sup>2</sup>, Praha 10 - Hostivař

Nabízíme k pronájmu prostorné kanceláře o celkové ploše 401 m<sup>2</sup>, které se nachází ve 2.NP bez výtahu. Prostory mají vlastní vstup z boku domu a rozkládají se skoro přes celé patro domu. Dispozičně jsou řešeny dvěma samostatnými kanceláři (jedna se soukromou koupelnou a balkonem), zasedací místností, kuchyňkou, velkým open space prostorem, toaletami se sprchami (pánské/dámské), archívem a jednou průchozí kancelář. Pronájem včetně vybavení. Po dohodě může být předáno zcela vyklizené. Prostory jsou zabezpečeny bezpečnostním systémem. V případě zájmu lze prostory i koupit. Dům se nachází v klidné ulici blízko obchodního centra VIVO Hostivař. MHD zastávky Hostivařská a Na Groši v pěší vzdálenosti. Vlakové nádraží Praha - Hostivař 11 minut chůze. Parkování na ulici. Volné ihned. Více informací u makléře.

CENA: (za měsíc) **120 000,- Kč**

#### Informace o nemovitosti

|                       |                   |
|-----------------------|-------------------|
| Číslo podlaží v domě  | 2                 |
| Počet podlaží objektu | 1                 |
| Druh objektu          | cihlová           |
| Stav objektu          | velmi dobrý       |
| Vlastnictví           | osobní            |
| Umístění objektu      | klidná část obce  |
| Topení                | Lokální - plynové |
| Doprava               | silnice<br>MHD    |
| Elektřina             | 230 V             |

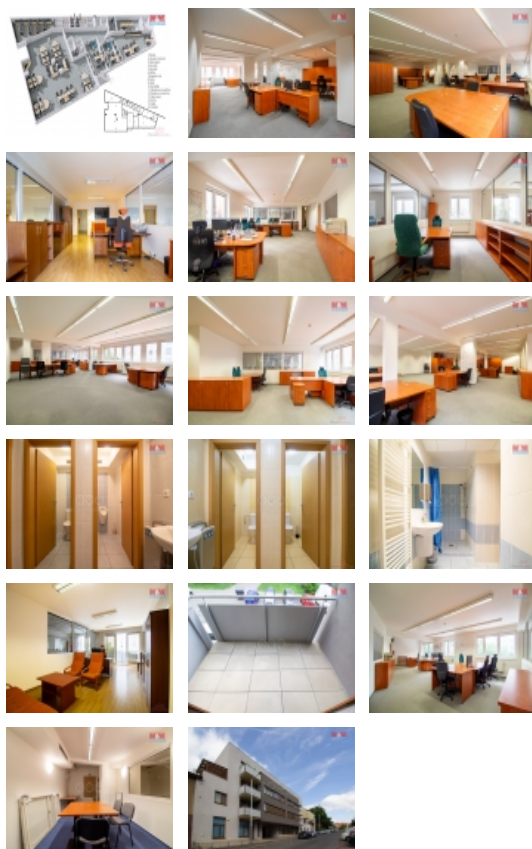

Pronájem kanceláří, Praha 10, Hostivař

Nemovitost nabízí



**M&M reality holding a. s.**

Krakovská 1675/2  
Praha - Nové Město  
11000

Realitní makléř



**Skála Michal**

Telefon: 296 399 006  
[info@mmreality.cz](mailto:info@mmreality.cz)

|                            |  |
|----------------------------|--|
| <b>Voda</b>                | dálkový vodovod  |
| <b>Odpad</b>               | Městská kanalizace   |
| <b>Občanská vybavenost</b> | Škola<br>Školka<br>Zdravotnická zařízení<br>Pošta<br>Supermarket<br>Kompletní síť obchodů a služeb<br>Kulturní zařízení<br>Sportovní areál |
| <b>Parkování</b>           | u domu (veřejné)   |
| <b>Zdroj teplé vody</b>    | kotel  |
| <b>Užitná plocha (m2)</b>  | 401  |
| <b>Druh prostor</b>        | Kanceláře  |