

Pronájem komerčního objektu : Administrativní b., Praha 4, Nusle



Nájem moderní kanceláře 70 m2, 11 NP, Praha 4 Pankrác

ČÍSLO ZAKÁZKY: 5250/4585 TYP ZAKÁZKY: pronájem

LOKALITA: Praha 4, Nusle, Na Pankráci

Nájem moderní kanceláře 70 m2, 11 NP, Praha 4 Pankrác

Nabízíme k pronájmu kancelářský prostor 70 m2 v ikonické administrativní budově na Praze 4 Pankrác. Kanceláře se nacházejí na 11 podlaží, odkud si můžete každý den užívat opravdu krásné výhledy na Prahu.

Dispozice: moderní kancelář

Celková plocha: 70 m2

Cena: 267 Kč/m2/měsíc0

Podlaží: 11

Výtah: ano, více

Moderní administrativní budova se nachází u stanice Metra linky C - Pankrác a nedaleko obchodního centra ARKÁDY Pankrác, kde naleznete vše, co potřebujete. Budova též nabízí rozsáhlou recepci a bezproblémové parkování i pro hosty, či nájemníky kancelářských prostor.

* Bezkonkurenční výhled: z vlastních kanceláří uvidíte z nadhledu jeden z nejkrásnějších pohledů na panorama celého centra Prahy.

* Perfektní dopravní dostupnost: budova se nachází v jedné z nejvýznamnějších obchodních a finančních oblastí Prahy s dobrou dopravní dostupností u stanice Metra C Pankrác.

* Kanceláře lze upravit téměř bez omezení: využijte jedinečných možností úprav kanceláří, jako je rozdělení prostor příčkami či sklem, možností jsou i open space prostory, které podpoří firemní kreativitu

Poloha zaručuje rychlé dopravní spojení na hlavní komunikace a dálnice ve všech směrech (Pražský a Městský okruh, dálnice D1, D5 a D8).

V budově nabízí kanceláře různých velikostí:

6.NP - 977 m2

8.NP - 34 m2

9.NP - 21 m2

10.NP - 101 m2, 158,5 m2

11.NP - 38 m2, 70 m2

13.NP - 152 m2

15.NP - 78 m2

25.NP - 157 m2

Provizi neplatíte.

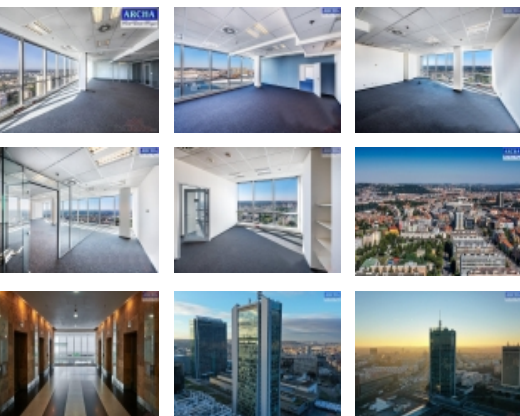

Nemovitost nabízí

ARCHA realitní kancelář

Realitní makléř



. Dana

Mobil: +420 737 851 059

archa-life@seznam.cz

Pronájem komerčního objektu : Administrativní b., Praha 4, Nusle

CENA:

(za m² / měsíc)**267,- Kč****Informace o nemovitosti**

| | |
|--|---------------------------------------|
| Číslo podlaží v domě | 11 |
| Počet podlaží objektu | 24 |
| Celková podlahová plocha (m ²) | 70 |
| Druh objektu | smíšená |
| Stav objektu | po rekonstrukci |
| Počet podlaží pod zemí | 4 |
| Vybavení | výtah terasa |
| Umístění objektu | centrum |
| Ostatní rozvody | Kabelová televize Kabelové rozvody |
| Vybaveno | Možno zařídit |
| Topení | Ústřední - dálkové |
| Elektřina | 230 V |
| Připojení na internet | Jiné |
| Celková plocha (m ²) | 70 |
| Účel budovy | Administrativní b. |
| Užitná plocha (m ²) | 70 |
| Plocha kanceláří (m ²) | 70 |
| Inženýrské sítě | Vodovod Kanalizace Elektřina |
| Druh stavby | budova/y, hala/y |
| Poloha objektu | v bloku |
| Druh prostor | Kanceláře |

Pronájem komerčního objektu : Administrativní b., Praha 4, Nusle