

Pronájem objektu, Praha 5, Smíchov

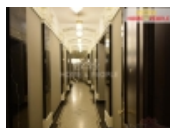

Nemovitost nabízí

HOME 4 PEOPLE

Realitní makléř

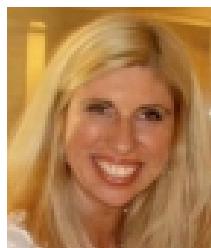

Mgr. Jolana Sittinger

Mobil: 608 311 448

sittinger@home4people.cz

Pronájem objektu, Praha 5, Smíchov

ČÍSLO ZAKÁZKY: 24652 TYP ZAKÁZKY: pronájem

LOKALITA: Praha 5, Smíchov, Janáčkovo nábřeží

Pronájem objektu, Praha 5, Smíchov

, Zprostředkujeme Vám dlouhodobý pronájem garážového stání - parkovací systém zakladače - v luxusní rezidenci, v neatraktivnější části Prahy, Janáčkovo nábřeží, na levém břehu Vltavy. Dům je po celkové rekonstrukci. V domě je recepce 24 hodin a bezpečnostní kamerový systém. Přímo u rezidence se nachází parčík, za kterého se dostanete na Dětský ostrov. Levý břeh Vltavy v prostoru mezi mosty Palackého a Legií spolu s částmi Starého Města a Malé Strany se vyskytují na prvních příčkách seznamu těch nejžádanějších rezidenčních adres tohoto historického města. Rezidence, která pronájem garážového stání nabízí, byla vyhlášena jako nejlepší realita roku 2013. Možnost dvou garážových stání od 1.1.2025. Cena pronájmu za jedno garážové stání je 6 050,-Kč včetně DPH + 2.140,-Kč poplatky měsíčně. Ev. číslo: 24652. Energetický štítek: E (172 kWh/m2/rok).

CENA: (za měsíc) **5 000,- Kč**

Informace o nemovitosti

| | |
|------------------------|------------------|
| Počet podlaží objektu | 1 |
| Druh objektu | cihlová |
| Stav objektu | po rekonstrukci |
| Energetická třída | E - Nehospodárná |
| Počet míst k parkování | 1 |
| Užitná plocha (m2) | 15 |

Pronájem objektu, Praha 5, Smíchov