

Pronájem kanceláří, Frýdek-Místek, Frýdek



Pronájem komerčního prostoru 10 m², Frýdek - Místek

ČÍSLO ZAKÁZKY: 227960 TYP ZAKÁZKY: pronájem

LOKALITA: Frýdek-Místek, Frýdek, tř. T. G. Masaryka

Pronájem komerčního prostoru 10 m², Frýdek - Místek

Hledáte ideální místo pro Vaši kancelář či sklad? Preferujete možnost komerčního prostoru ve zrekonstruované budově na frekventované ulici? Pokud jste odpověděli ANO, pak je tato nabídka přesně tím, co hledáte!

Nabízíme Vám k pronájmu komerční prostor o užitné ploše 10 m² na třídě T. G. Masaryka ve Frýdku - Místku. Samostatný prostor se nachází v prvním patře rekonstruované budovy se vstupem přímo z rušné ulice a vlastním parkovištěm ve dvoře. K dispozici je také kuchyňka a WC na patře. Nespornou výhodou je výtah, který vede přímo z parkoviště, zásobování je tedy elegantně vyřešeno. Do prostoru je zavedena elektřina, voda, vytápění je řešeno klimatizačními jednotkami s vytápěním a ústředním topením. Prostory jsou vhodné například jako provozovna služeb.

Komerční budova se nachází na rušné ulici v centru města, veškerá občanská vybavenost je tedy na dosah ruky.

Pokud Vás nabídka zaujala, neváhejte mě kontaktovat pro více informací. Budu se těšit na osobní prohlídku.

CENA: (za měsíc) **2 700,- Kč**

Informace o nemovitosti

Číslo podlaží v domě	2
Počet podlaží objektu	4
Druh objektu	kamenná
Stav objektu	velmi dobrý
Energetická třída	G - Mimořádně nevhodná

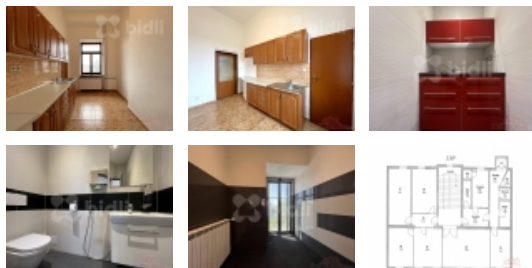

Nemovitost nabízí



Bidli reality, a.s.

Jindřišská 889/17
Nové Město
110 00 Praha 1

Pronájem kanceláří, Frýdek-Místek, Frýdek**Realitní makléř****Tomáš Pitřík**

Mobil: 774 110 007

info@bidli.cz

Vlastnictví	osobní
Počet podlaží pod zemí	1
Vybavení	výtah
Umístění objektu	centrum
Telekomunikace	Internet
Vybaveno	Částečně zařízeno
Popis vybavení	kuchyňka
Topení	Lokální - plynové Lokální - elektrické
Doprava	vlak dálnice silnice MHD autobus
Elektřina	230 V
Voda	dálkový vodovod
Odpad	Městská kanalizace
Plyn	Zaveden
Parkování	venkovní stání
Počet míst k parkování	1
Sociální zařízení	ano
Ostatní	Plot Výtah Parkoviště Sociální zařízení
Užitná plocha (m2)	10
Plocha kanceláří (m2)	10
Komunikace	asfaltová
Počet kanceláří	1
Druh prostor	Kanceláře
K dispozici od	01.03.2025

Pronájem kanceláří, Frýdek-Místek, Frýdek