

Pronájem komerčního objektu : Administrativní b., Praha 10, Vršovice



Nájem kanceláří 220 m2, přízemí, terasa, Praha 10 Vršovice

ČÍSLO ZAKÁZKY: 5429/4585 TYP ZAKÁZKY: pronájem

LOKALITA: Praha 10, Vršovice, V olšínách

Nájem kanceláří 220 m2, přízemí, terasa, Praha 10 Vršovice

Nabízíme pronájem 220 m2 kancelářských prostor v administrativní budově ve dvorním traktu, u hlavní komunikace na Praze 10. Nad jednou částí kanceláří je pochozí terasa pro oddych a relaxaci.

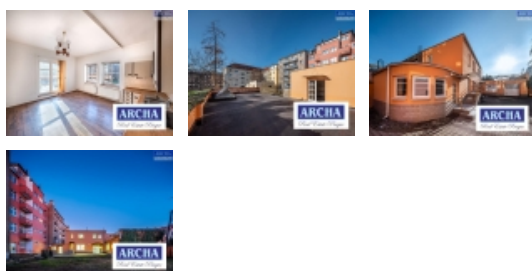

Podlaží: přízemí + 1.NP
Typ budovy: cihla
Stav budovy: velmi dobrý
Parkování: ano
Dispozice: kanceláře

Budova s nachází na Praze 10 ve Vršovicích a poskytuje i možnost parkování pro cca 10 vozů. Výborná dopravní dostupnost, autobusová i tramvajová zastávka Průběžná je od budovy vzdálena pouhé 2 minuty chůzí a stanice Metra A Strašnická je vzdálena jednu zastávku tramvaj. V této lokalitě najdete také veškerou občanskou vybavenost, včetně mnoha restaurací, kaváren, fitness center či lékáren.

Nemovitost nabízí
ARCHA realitní kancelář

Realitní makléř



. Dana

Mobil: +420 737 851 059

archa-life@seznam.cz

Provizi neplatíte.

ARCHA realitní kancelář
PRAHA
Telefon: 737851059, 702072257, 608135458
Email: archa-rk@seznam.cz
Dat.sch.: 4td8nr3
www.facebook.com/nemovitosti.archa
www.twitter.com/archa_life
www.instagram.com/nemovitosti_archa
www.archa-rk.cz

CENA: (za měsíc) **60 000,- Kč**

Informace o nemovitosti

Číslo podlaží v domě	4
Počet podlaží objektu	6
Celková podlahová plocha (m2)	210

Pronájem komerčního objektu : Administrativní b., Praha 10, Vršovice

Druh objektu	cihlová
Stav objektu	po rekonstrukci
Počet podlaží pod zemí	1
Vybavení	výtah sklep
Umístění objektu	centrum
Ostatní rozvody	Kabelová televize Kabelové rozvody
Vybaveno	Možno zařídit
Elektřina	230 V
Připojení na internet	Jiné
Celková plocha (m2)	220
Účel budovy	Administrativní b.
Užitná plocha (m2)	210
Plocha kanceláří (m2)	210
Inženýrské sítě	Vodovod Kanalizace Elektřina
Druh stavby	budova/y, hala/y
Poloha objektu	v bloku
Druh prostor	Kanceláře